Eingangsansicht

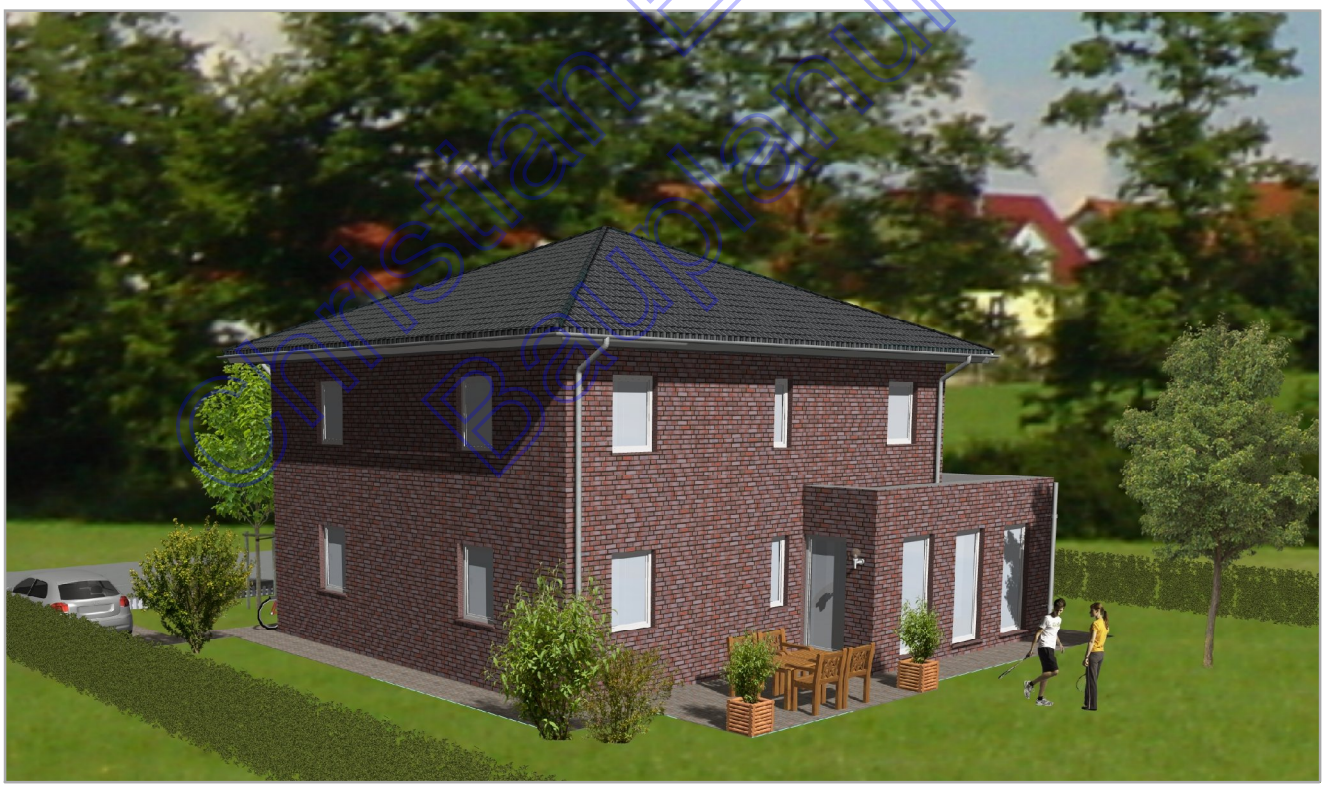

Terrassenansicht

Christian Eiskamp Bauplanung

Sämtliche Planungsunterlagen sind
urheberrechtlich geschützt.
Die Weitergabe an Dritte ist ohne
Einwilligung der Firma Eiskamp nicht gestattet.

Stadtvilla 160.1

Christian Eiskamp Bauplanung
Heuersdamm 3
26188 Edewecht
Telefon: 0 44 05 / 98 470-0
Fax: 0 44 05 / 98 470-21
e-mail: info@eiskamp-bau.de
Internet: www.eiskamp-bau.de

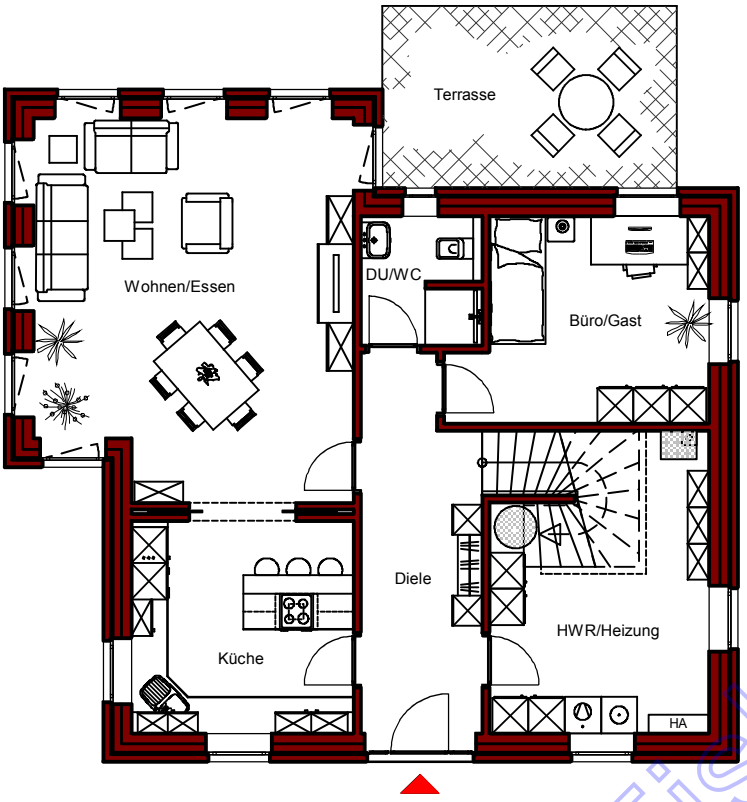

Erdgeschoss

Gesamtwohnfläche: 160,19 m²
(nach WoFlV)

Wohnfläche Erdgeschoss:

Wohnen / Essen	34,08 m²
Küche	12,68 m²
Büro / Gast	13,10 m²
Diele	11,45 m²
Dusche / WC	4,03 m²
HWR / Heizung	14,06 m²
Gesamt	89,40 m²

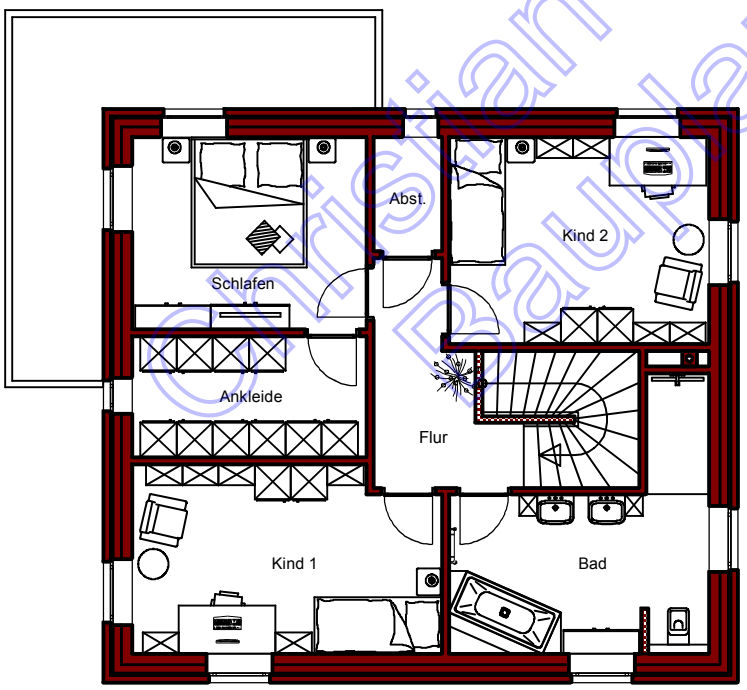

Obergeschoss

Gesamtwohnfläche: 160,19 m²
(nach WoFlV)

Wohnfläche Obergeschoss:

Schlafen	12,12 m²
Ankleide	7,63 m²
Kind 1	15,23 m²
Kind 2	14,50 m²
Bad	13,04 m²
Flur	6,22 m²
Abstellraum	2,05 m²
Gesamt	70,79 m²

Christian Eiskamp Bauplanung

Sämtliche Planungsunterlagen sind urheberrechtlich geschützt.
Die Weitergabe an Dritte ist ohne Einwilligung der Firma Eiskamp nicht gestattet.

Stadtvilla 160.1

Christian Eiskamp Bauplanung
Heuersdamm 3
26188 Edewecht
Telefon: 0 44 05 / 98 470-0
Fax: 0 44 05 / 98 470-21
e-mail: info@eiskamp-bau.de
Internet: www.eiskamp-bau.de

Christian Eiskamp Bauunternehmen

Haben Sie Interesse an diesem Musterhaus?

Dann rufen Sie uns an unter:

0 44 05 – 98 47 00

Christian Eiskamp Bauunternehmen
Heuersdamm 3, 26188 Edewecht
Telefon: 0 44 05 – 98 47 00, info@eiskamp-bau.de
www.eiskamp-bau.de