Eingangsansicht

Terrassenansicht

Sämtliche Planungsunterlagen sind urheberrechtlich geschützt.
Die Weitergabe an Dritte ist ohne Einwilligung der Firma Eiskamp nicht gestattet.

Stadtvilla 155

Christian Eiskamp Bauplanung

Heuersdamm 3
26188 Edewecht
Telefon: 0 44 05 / 98 470-0
Fax: 0 44 05 / 98 470-21
e-mail: info@eiskamp-bau.de
Internet: www.eiskamp-bau.de

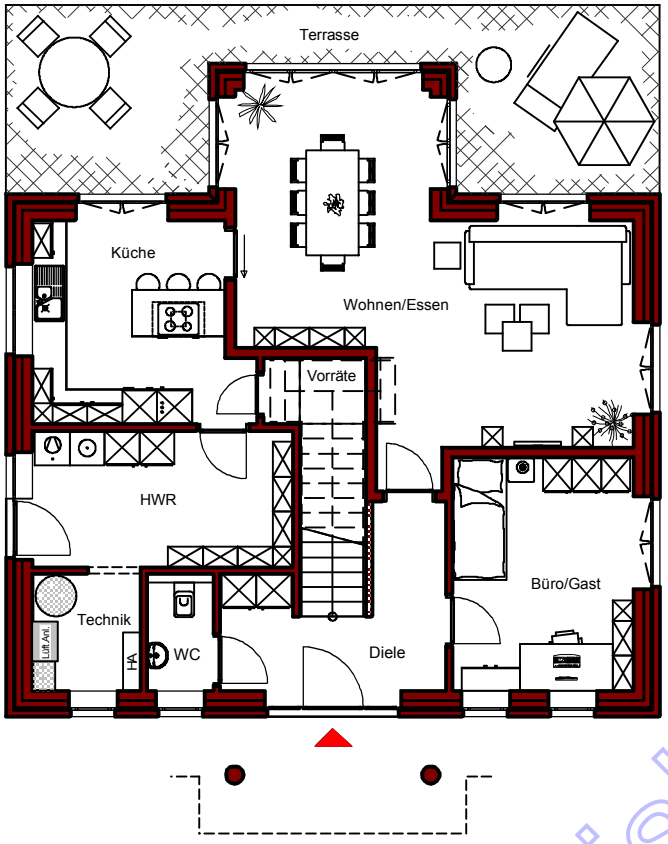

Erdgeschoss

Gesamtwohnfläche: 155,41 m²
(nach WoFlV)

Wohnfläche Erdgeschoss:

Wohnen / Essen	33,38 m²
Küche	12,50 m²
Büro / Gast	12,74 m²
Diele	8,14 m²
WC	2,19 m²
HWR	10,32 m²
Technik	3,63 m²
Vorräte	2,11 m²
Gesamt	85,01 m²

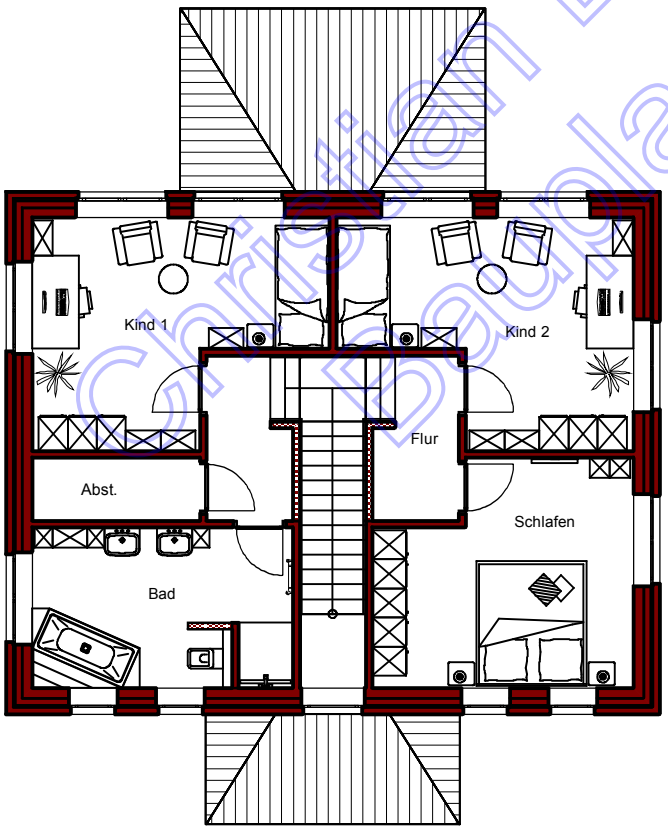

Obergeschoss

Gesamtwohnfläche: 155,41 m²
(nach WoFlV)

Wohnfläche Obergeschoss:

Schlafen	15,61 m²
Kind 1	16,32 m²
Kind 2	16,32 m²
Bad	11,90 m²
Flur	7,22 m²
Abstellraum	3,03 m²
Gesamt	70,40 m²

Christian Eiskamp Bauplanung

Sämtliche Planungsunterlagen sind urheberrechtlich geschützt.
Die Weitergabe an Dritte ist ohne Einwilligung der Firma Eiskamp nicht gestattet.

Stadtvilla 155

Christian Eiskamp Bauplanung
Heuersdamm 3
26188 Edewecht
Telefon: 0 44 05 / 98 470-0
Fax: 0 44 05 / 98 470-21
e-mail: info@eiskamp-bau.de
Internet: www.eiskamp-bau.de

Christian Eiskamp Bauunternehmen

Haben Sie Interesse an diesem Musterhaus?

Dann rufen Sie uns an unter:

0 44 05 – 98 47 00

Christian Eiskamp Bauunternehmen
Heuersdamm 3, 26188 Edewecht
Telefon: 0 44 05 – 98 47 00, info@eiskamp-bau.de
www.eiskamp-bau.de