Satteldachhaus 111

Eingangsansicht

Terrassenansicht

Christian Eiskamp Bauunternehmen

diePlanerei
kreative Ideen,
praktische Lösungen

Heuersdamm 3 * 26188 Edewecht

Telefon : 04405-9848695

E-Mail: info@dieplanerei.de * Internet: www.dieplanerei.de

Sämtliche Planungsunterlagen sind urheberrechtlich geschützt.
Die Weitergabe an Dritte ist ohne Einwilligung der Firma Eiskamp nicht gestattet.

Christian Eiskamp Bauunternehmen

Heuersdamm 3
26188 Edewecht

Telefon: 0 44 05 / 98 470-0
Fax: 0 44 05 / 98 470-21
e-mail: info@eiskamp-bau.de
Internet: www.eiskamp-bau.de

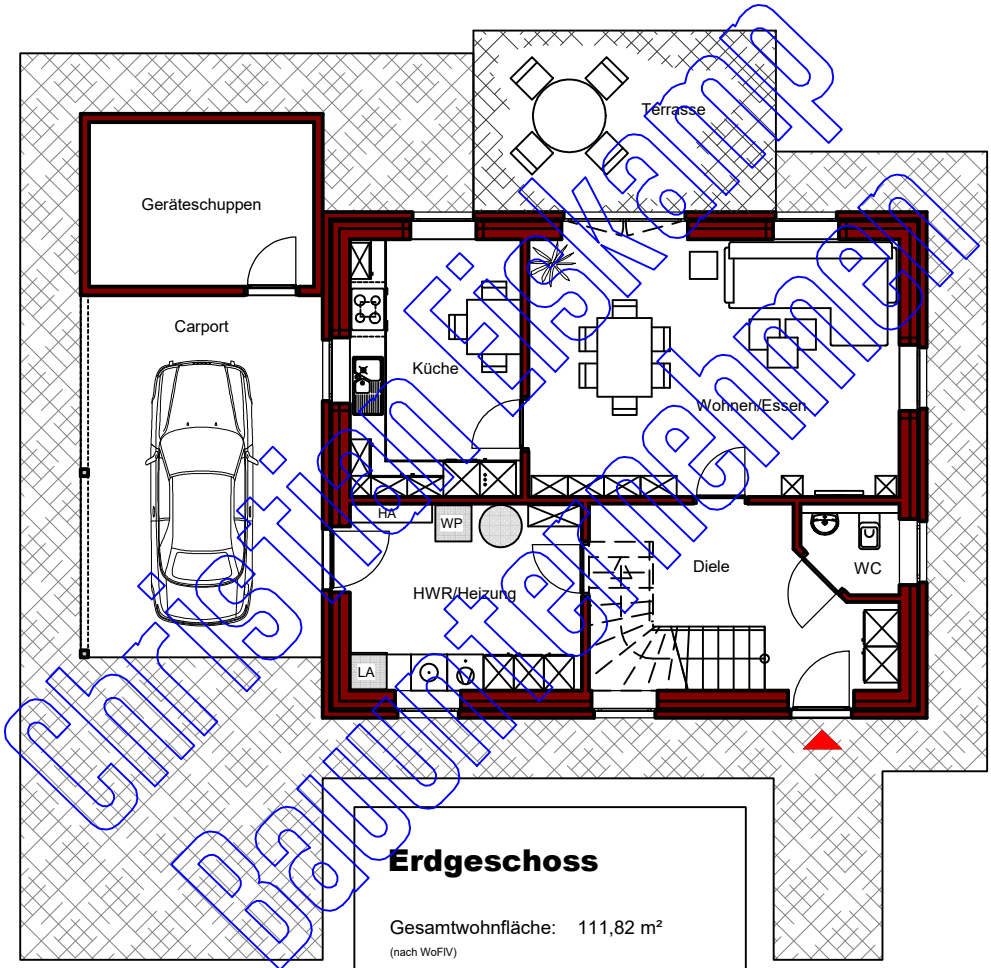

Christian Eiskamp Bauunternehmen

Erdgeschoss

Gesamtwohnfläche: 111,82 m²
(nach WoFlV)

Wohnfläche Erdgeschoss:

Wohnen / Essen	26,44 m²
Küche	11,89 m²
WC	2,06 m²
Diele	9,67 m²
HWR / Heizung	11,66 m²
Gesamt	61,72 m²

Satteldachhaus 111

diePlanerei
kreative Ideen, praktische Lösungen

Hauptstraße 62 * 26188 Edewecht

Telefon : 04405-9848695

E-Mail: info@dieplanerei.de * Internet: www.dieplanerei.de

Christian Eiskamp Bauunternehmen

Heuersdamm 3
26188 Edewecht

Telefon: 0 44 05 / 98 470-0
Fax: 0 44 05 / 98 470-21
e-mail: info@eiskamp-bau.de
Internet: www.eiskamp-bau.de

Sämtliche Planungsunterlagen sind urheberrechtlich geschützt.
Die Weitergabe an Dritte ist ohne Einwilligung der Firma Eiskamp nicht gestattet.

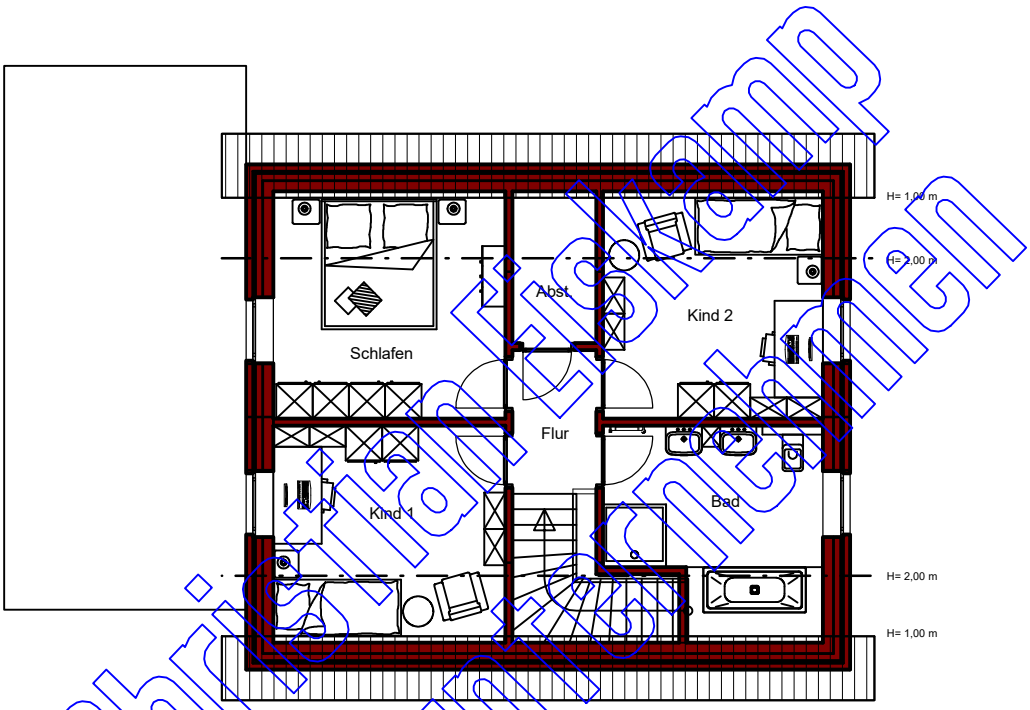

Christian Eiskamp Bauunternehmen

Dachgeschoss

Gesamtwohnfläche: 111,82 m²
(nach WoFlV)

Wohnfläche Dachgeschoss:

Schlafen	11,96 m²
Kind 1	11,29 m²
Kind 2	11,31 m²
Bad	9,80 m²
Abstellraum	2,56 m²
Flur	3,18 m²
Gesamt	50,10 m²

Satteldachhaus 111

diePlanerei
kreative Ideen, praktische Lösungen
Hauptstraße 62 * 26188 Edewecht
Telefon : 04405-9848695
E-Mail: info@dieplanerei.de * Internet: www.dieplanerei.de

Christian Eiskamp Bauunternehmen
Heuersdamm 3
26188 Edewecht
Telefon: 0 44 05 / 98 470-0
Fax: 0 44 05 / 98 470-21
e-mail: info@eiskamp-bau.de
Internet: www.eiskamp-bau.de

Sämtliche Planungsunterlagen sind urheberrechtlich geschützt.
Die Weitergabe an Dritte ist ohne Einwilligung der Firma Eiskamp nicht gestattet.

Christian Eiskamp Bauunternehmen

Haben Sie Interesse an diesem Musterhaus?

Dann rufen Sie uns an unter:

0 44 05 – 98 47 00

Christian Eiskamp Bauunternehmen
Heuersdamm 3, 26188 Edewecht
Telefon: 0 44 05 – 98 47 00, info@eiskamp-bau.de
www.eiskamp-bau.de