Eingangsansicht

Terrassenansicht

Christian Eiskamp Bauplanung

Sämtliche Planungsunterlagen sind urheberrechtlich geschützt.
Die Weitergabe an Dritte ist ohne Einwilligung der Firma Eiskamp nicht gestattet.

Pagodenhaus 134

Christian Eiskamp Bauplanung

Heuersdamm 3
26188 Edewecht
Telefon: 0 44 05 / 98 470-0
Fax: 0 44 05 / 98 470-21
e-mail: info@eiskamp-bau.de
Internet: www.eiskamp-bau.de

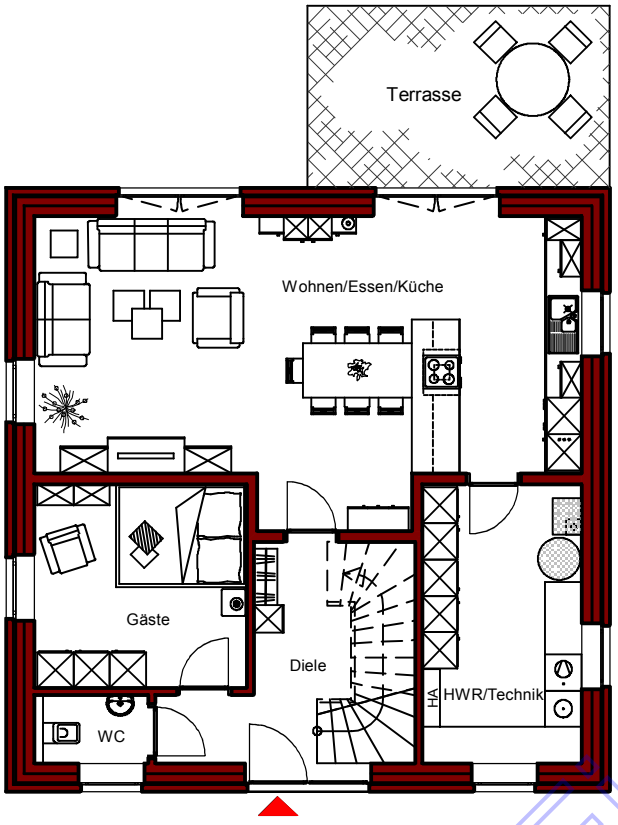

Erdgeschoss

Gesamtwohnfläche: 134,44 m²
(nach WoFlV)

Wohnfläche Erdgeschoss:

Wohnen / Essen / Küche	39,47 m²
Gäste	11,61 m²
Diele	8,48 m²
WC	2,05 m²
HWR / Technik	11,94 m²
Gesamt	73,55 m²

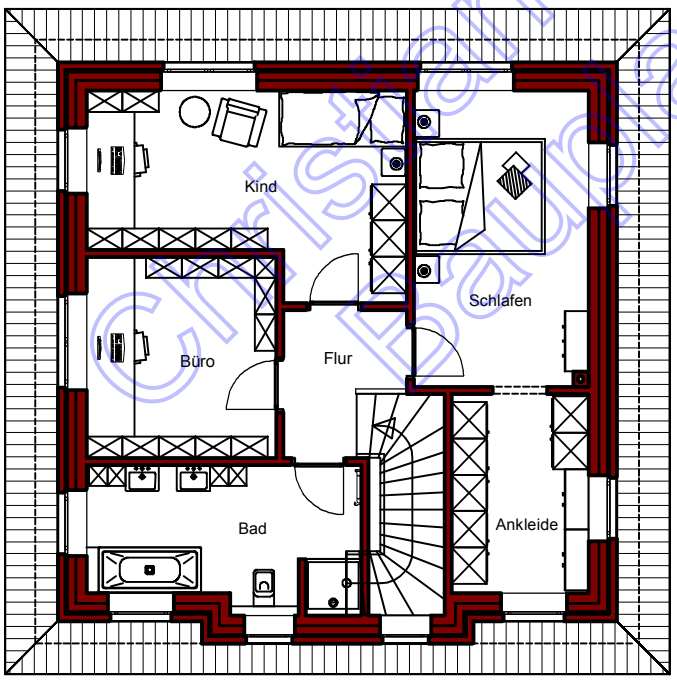

Obergeschoss

Gesamtwohnfläche: 134,44 m²
(nach WoFlV)

Wohnfläche Obergeschoss:

Schlafen	13,83 m²
Ankleide	7,27 m²
Kind	15,50 m²
Büro	10,22 m²
Bad	10,09 m²
Flur	3,98 m²
Gesamt	60,89 m²

Christian Eiskamp Bauplanung

Sämtliche Planungsunterlagen sind urheberrechtlich geschützt.
Die Weitergabe an Dritte ist ohne Einwilligung der Firma Eiskamp nicht gestattet.

Pagodenhaus 134

Christian Eiskamp Bauplanung
Heuersdamm 3
26188 Edewecht
Telefon: 0 44 05 / 98 470-0
Fax: 0 44 05 / 98 470-21
e-mail: info@eiskamp-bau.de
Internet: www.eiskamp-bau.de

Christian Eiskamp Bauunternehmen

Haben Sie Interesse an diesem Musterhaus?

Dann rufen Sie uns an unter:

0 44 05 – 98 47 00

Christian Eiskamp Bauunternehmen
Heuersdamm 3, 26188 Edewecht
Telefon: 0 44 05 – 98 47 00, info@eiskamp-bau.de
www.eiskamp-bau.de