Dreigiebel 150

Eingangsansicht

Terrassenansicht

Christian Eiskamp Bauunternehmen

diePlanerei
kreative Ideen,
praktische Lösungen

Hauptstraße 62 * 26188 Edewecht

Telefon : 04405-9848695

E-Mail: info@dieplanerei.de * Internet: www.dieplanerei.de

Christian Eiskamp Bauunternehmen

Heuersdamm 3
26188 Edewecht

Telefon: 0 44 05 / 98 470-0
Fax: 0 44 05 / 98 470-21
e-mail: info@eiskamp-bau.de
Internet: www.eiskamp-bau.de

Sämtliche Planungsunterlagen sind urheberrechtlich geschützt.
Die Weitergabe an Dritte ist ohne Einwilligung der Firma Eiskamp nicht gestattet.

Dreigiebel 150

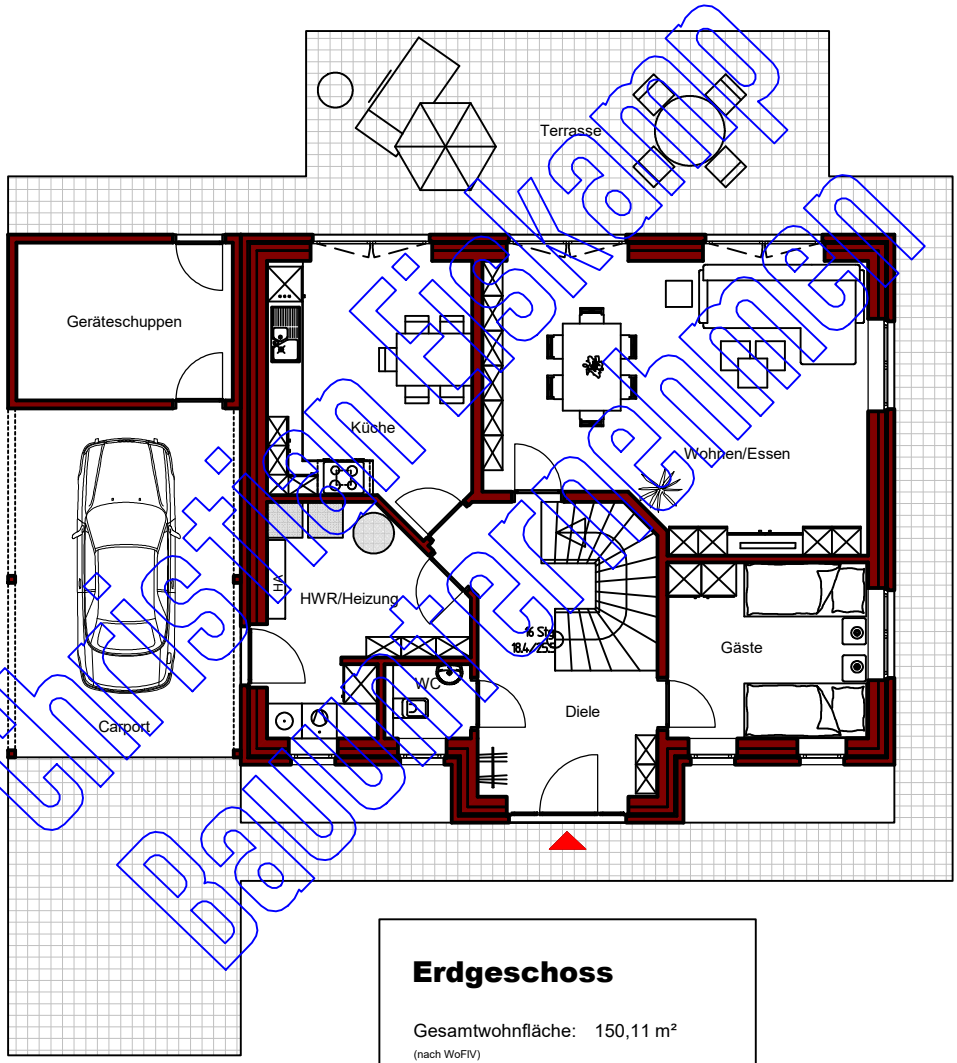

Christian Eiskamp Bauunternehmen

Erdgeschoss

Gesamtwohnfläche: 150,11 m²
(nach WoFlV)

Wohnfläche Erdgeschoss:

Wohnen / Essen	31,26 m²
Küche	15,23 m²
Gäste	10,26 m²
Diele	12,31 m²
WC	1,83 m²
HWR / Heizung	10,37 m²
Gesamt	81,26 m²

diePlanerei
kreative Ideen,
praktische Lösungen

Hauptstraße 62 * 26188 Edewecht

Telefon : 04405-9848695

E-Mail: info@dieplanerei.de * Internet: www.dieplanerei.de

Christian Eiskamp Bauunternehmen

Heuersdamm 3
26188 Edewecht

Telefon: 0 44 05 / 98 470-0
Fax: 0 44 05 / 98 470-21
e-mail: info@eiskamp-bau.de
Internet: www.eiskamp-bau.de

Sämtliche Planungsunterlagen sind urheberrechtlich geschützt.
Die Weitergabe an Dritte ist ohne Einwilligung der Firma Eiskamp nicht gestattet.

Dreigiebel 150

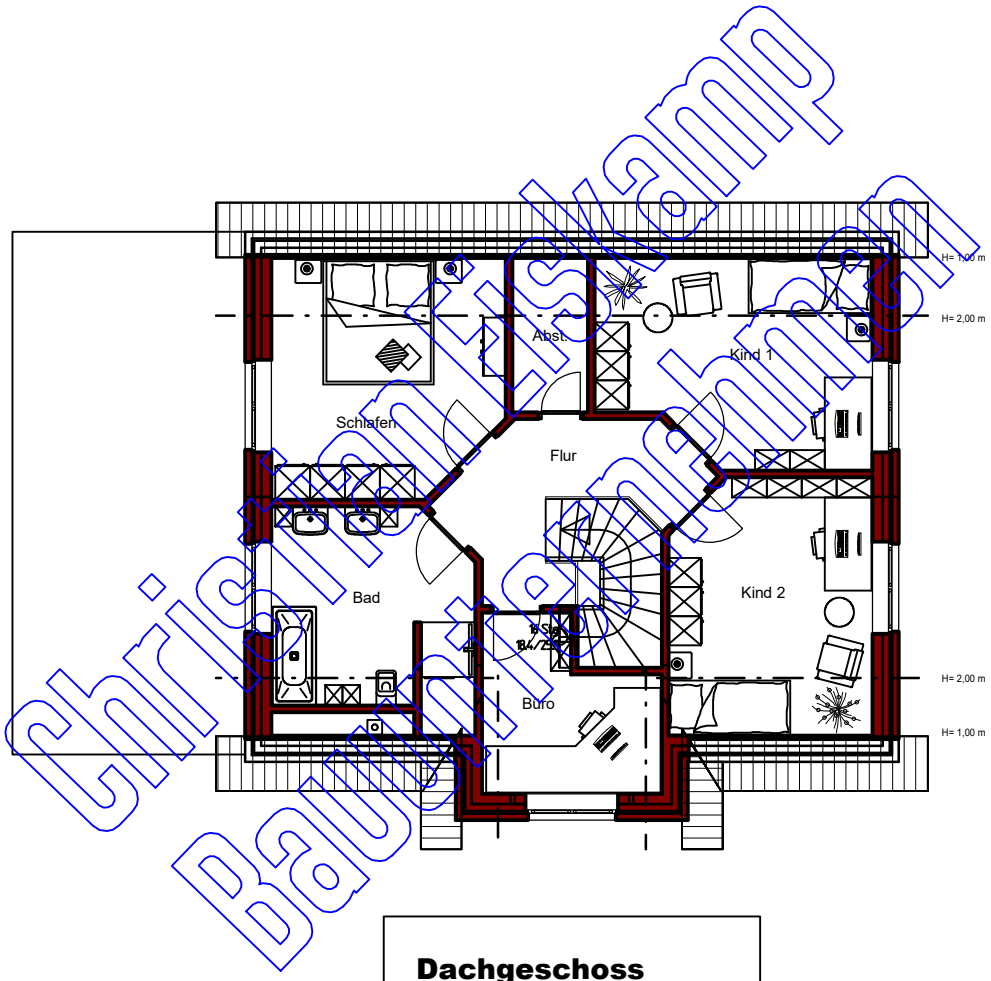

Christian Eiskamp Bauunternehmen

Dachgeschoss

Gesamtwohnfläche: 150,11 m²
(nach WoFlV)

Wohnfläche Dachgeschoss:

Schlafen	13,59 m²
Kind 1	13,22 m²
Kind 2	13,17 m²
Bad	10,63 m²
Büro	7,27 m²
Abstellraum	2,71 m²
Flur	8,26 m²
Gesamt	68,85 m²

diePlanerei
kreative Ideen, praktische Lösungen

Hauptstraße 62 * 26188 Edewecht

Telefon : 04405-9848695

E-Mail: info@dieplanerei.de * Internet: www.dieplanerei.de

Christian Eiskamp Bauunternehmen

Heuersdamm 3
26188 Edewecht

Telefon: 0 44 05 / 98 470-0
Fax: 0 44 05 / 98 470-21
e-mail: info@eiskamp-bau.de
Internet: www.eiskamp-bau.de

Sämtliche Planungsunterlagen sind urheberrechtlich geschützt.
Die Weitergabe an Dritte ist ohne Einwilligung der Firma Eiskamp nicht gestattet.

Christian Eiskamp Bauunternehmen

Haben Sie Interesse an diesem Musterhaus?

Dann rufen Sie uns an unter:

0 44 05 – 98 47 00

Christian Eiskamp Bauunternehmen
Heuersdamm 3, 26188 Edewecht
Telefon: 0 44 05 – 98 47 00, info@eiskamp-bau.de
www.eiskamp-bau.de