# Doppelhaus 99

**Eingangsansicht**

**Terrassenansicht**

Christian Eiskamp Bauunternehmen

diePlanerei
kreative Ideen,
praktische Lösungen

Hauptstraße 62 * 26188 Edewecht

Telefon : 04405-9848695

E-Mail: info@dieplanerei.de * Internet: www.dieplanerei.de

Christian Eiskamp Bauunternehmen

Heuersdamm 3
26188 Edewecht

Telefon: 0 44 05 / 98 470-0
Fax: 0 44 05 / 98 470-21
e-mail: info@eiskamp-bau.de
Internet: www.eiskamp-bau.de

Sämtliche Planungsunterlagen sind urheberrechtlich geschützt.
Die Weitergabe an Dritte ist ohne Einwilligung der Firma Eiskamp nicht gestattet.

# Doppelhaus 99

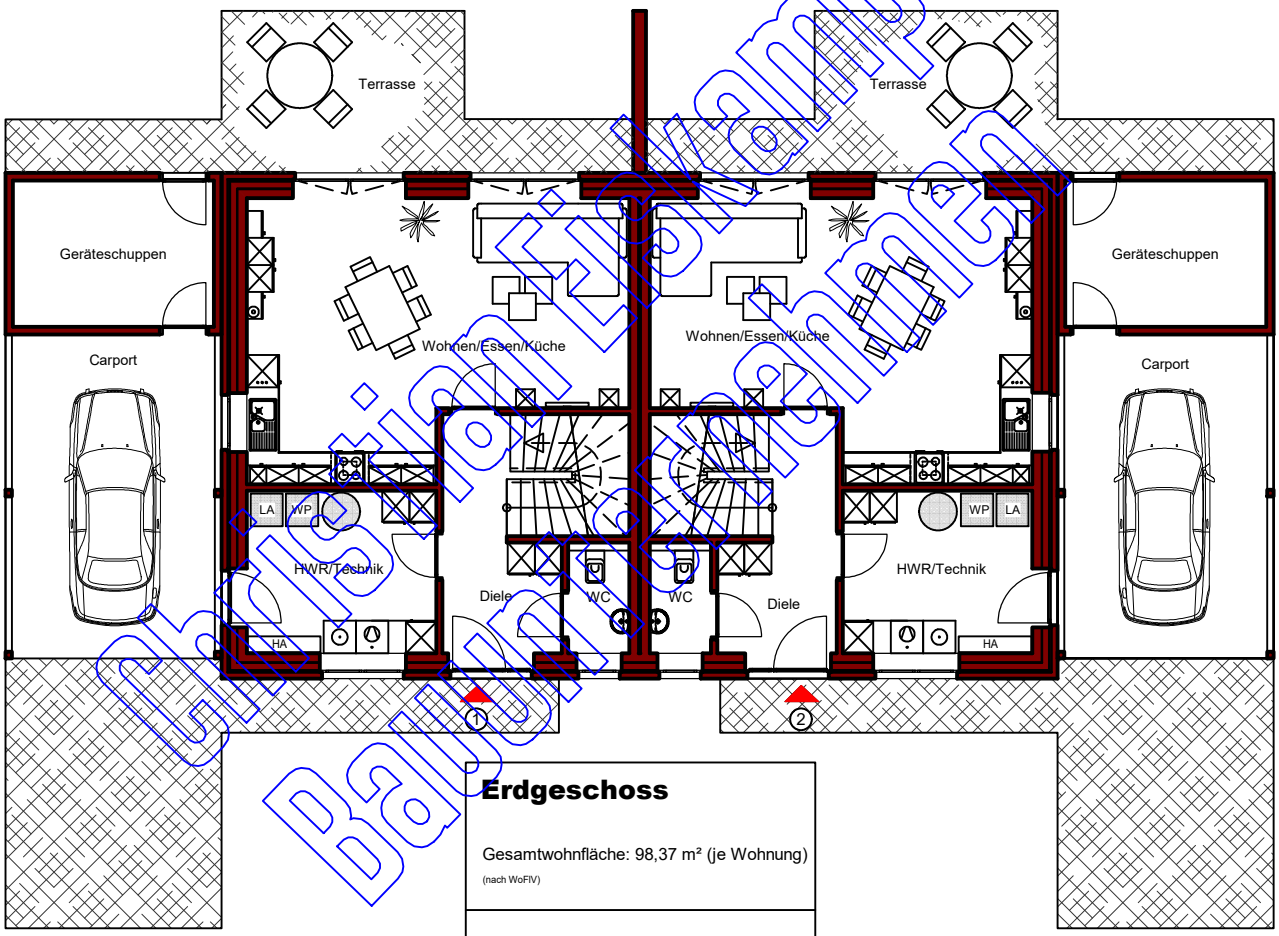


## Erdgeschoss

Gesamtwohnfläche: 98,37 m² (je Wohnung)
(nach WoFlV)

Wohnfläche Erdgeschoss:

| | |
|---|---|
| Wohnen / Essen / Küche | 33,44 m² |
| Diele | 8,46 m² |
| WC | 2,23 m² |
| HWR / Technik | 10,37 m² |
| Gesamt | 54,50 m² |

Christian Eiskamp Bauunternehmen

diePlanerei
kreative Ideen, praktische Lösungen

Hauptstraße 62 * 26188 Edewecht

Telefon : 04405-9848695

E-Mail: info@dieplanerei.de * Internet: www.dieplanerei.de

Christian Eiskamp Bauunternehmen

Heuersdamm 3
26188 Edewecht

Telefon: 0 44 05 / 98 470-0
Fax: 0 44 05 / 98 470-21
e-mail: info@eiskamp-bau.de
Internet: www.eiskamp-bau.de

Sämtliche Planungsunterlagen sind urheberrechtlich geschützt.
Die Weitergabe an Dritte ist ohne Einwilligung der Firma Eiskamp nicht gestattet.

# Doppelhaus 99

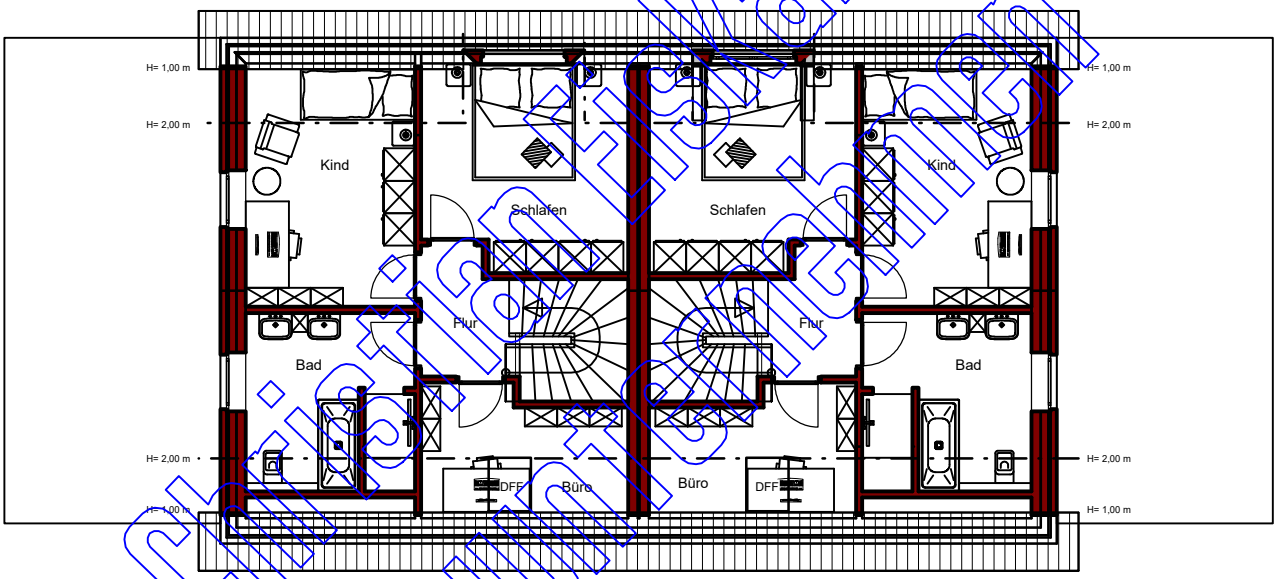


Christian Eiskamp Bauunternehmen

## Dachgeschoss

Gesamtwohnfläche: 98,37 m² (je Wohnung)
(nach WoFlV)

Wohnfläche Dachgeschoss:

| | |
|---|---|
| Schlafen | 12,96 m² |
| Kind | 12,07 m² |
| Büro | 6,21 m² |
| Bad | 8,97 m² |
| Flur | 3,66 m² |
| Gesamt | 43,87 m² |

diePlanerei
kreative Ideen,
praktische Lösungen

Hauptstraße 62 * 26188 Edewecht

Telefon : 04405-9848695

E-Mail: info@dieplanerei.de * Internet: www.dieplanerei.de

Christian Eiskamp Bauunternehmen

Heuersdamm 3
26188 Edewecht

Telefon: 0 44 05 / 98 470-0
Fax: 0 44 05 / 98 470-21
e-mail: info@eiskamp-bau.de
Internet: www.eiskamp-bau.de

Sämtliche Planungsunterlagen sind urheberrechtlich geschützt.
Die Weitergabe an Dritte ist ohne Einwilligung der Firma Eiskamp nicht gestattet.

Christian Eiskamp Bauunternehmen

# Haben Sie Interesse an diesem Musterhaus?

## Dann rufen Sie uns an unter:

## **0 44 05 – 98 47 00**

---

**Christian Eiskamp Bauunternehmen**
**Heuersdamm 3, 26188 Edewecht**
**Telefon: 0 44 05 – 98 47 00, info@eiskamp-bau.de**
**www.eiskamp-bau.de**